COSTRUZIONI GENERALI E INFRASTRUTTURE

www.cogeinsrl.com

CO.GE.IN

COSTRUZIONI GENERALI E INFRASTRUTTURE s.r.l.

COSTRUZIONI GENERALI E INFRASTRUTTURE

CO.GE.IN
COSTRUZIONI GENERALI E INFRASTRUTTURE s.r.l.

La CO.GE.IN SRL è la sintesi e l'ottimizzazione della trentennale esperienza nel settore degli appalti pubblici e privati.
Riunisce nel suo ambito le capacità tecnico-professionali, organizzative e realizzative nel settore infrastrutturale, edilizia industriale e residenziale, nel restauro e consolidamento di strutture, grazie al supporto di tecnici e operatori di grande esperienza e ad un parco macchinari e attrezzature di prim'ordine.
Programmazione, affidabilità e tempestività nel realizzare i lavori, sono la forza che contraddistingue la CO.GE.IN SRL, oltre alla qualità degli stessi, eseguiti nel rispetto delle normative in materia di sicurezza.
Altra peculiarità sta nel mettere a disposizione di committenti e direzione lavori il proprio KNOW-HOW e la propria esperienza acquisita sul campo, per ottimizzare e migliorare ogni tipo di intervento.

COSTRUZIONI

RESTAURI

INFRASTRUTTURE

NOLEGGIO

CO.GE.IN
COSTRUZIONI GENERALI E INFRASTRUTTURE s.r.l.

REALIZZAZIONE EDIFICIO RESIDENZIALE ZONA BICOCCA
Milano

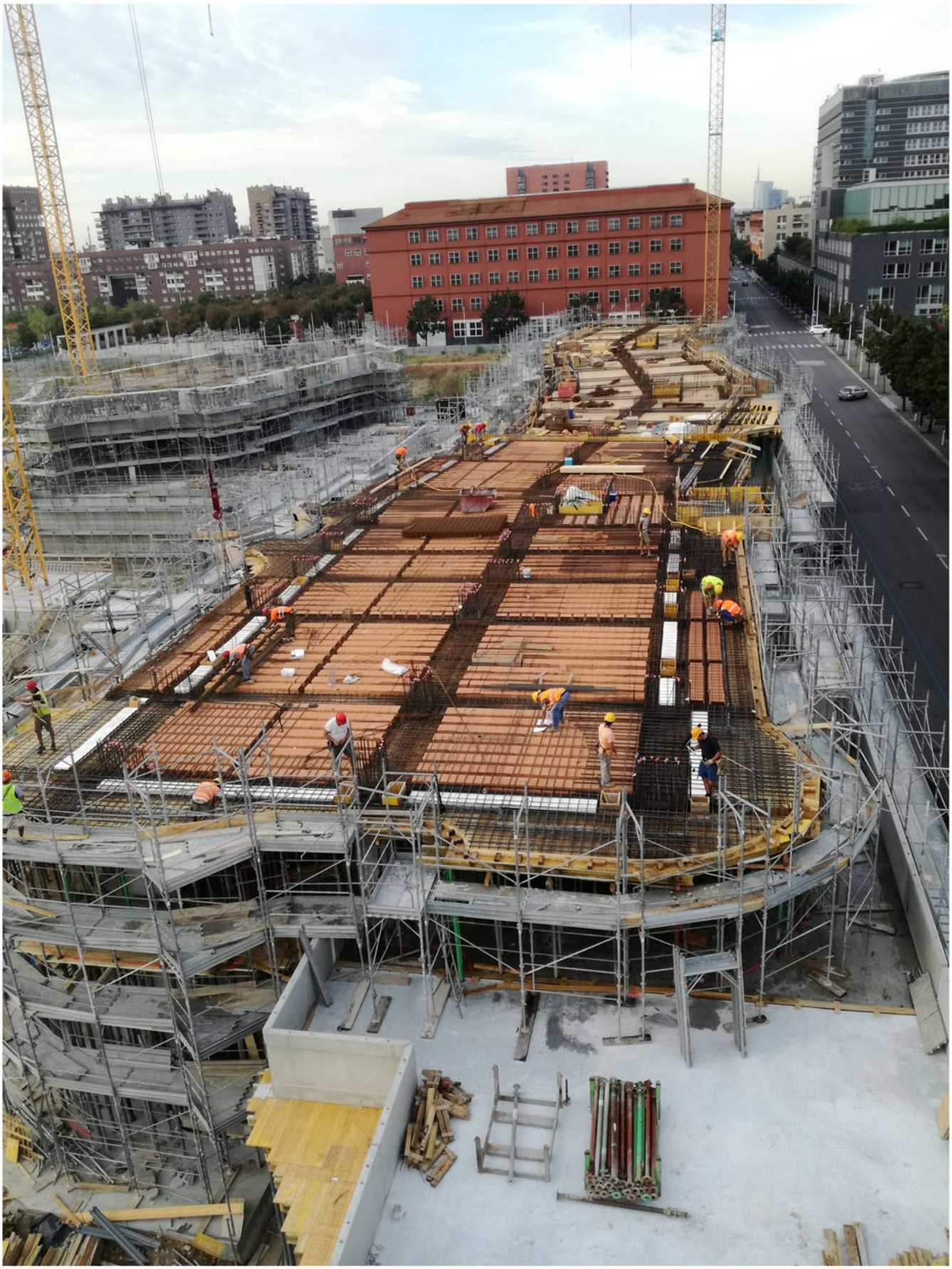

CO.GE.IN
COSTRUZIONI GENERALI E INFRASTRUTTURE s.r.l.

REALIZZAZIONE EDIFICIO RESIDENZIALE ZONA BICOCCA
Milano

CO.GE.IN
COSTRUZIONI GENERALI E INFRASTRUTTURE s.r.l.

RESTAURI PALAZZO STORICO
Via Marsala ROMA

REALIZZAZIONE EDIFICIO RESIDENZIALE
Marino (RM)

CO.GE.IN
COSTRUZIONI GENERALI E INFRASTRUTTURE s.r.l.

REALIZZAZIONE NUOVO COMPLESSO SCOLASTICO
Aprilia (LT)

CO.GE.IN
COSTRUZIONI GENERALI E INFRASTRUTTURE s.r.l.

NUOVO EDIFICIO GESTIONE SPORTIVA FERRARI
Maranello (MO)

CO.GE.IN
COSTRUZIONI GENERALI E INFRASTRUTTURE s.r.l.

OPIFICIO INDUSTRIALE
San Giuliano Milanese (MI)

CO.GE.IN
COSTRUZIONI GENERALI E INFRASTRUTTURE s.r.l.

BANCA CREDITO COOPERATIVO DI FIUGGI
Fiuggi (FR)

CO.GE.IN
COSTRUZIONI GENERALI E INFRASTRUTTURE s.r.l.

REALIZZAZIONE VILLINI E APPARTAMENTI
Via della Cecchignola (Roma)

CO.GE.IN
COSTRUZIONI GENERALI E INFRASTRUTTURE s.r.l.

PARCO MACCHINE E ATTREZZATURE

CO.GE.IN
COSTRUZIONI GENERALI E INFRASTRUTTURE S.r.l.

Tel. 0775.1627033
segreteria@cogeinsrl.com

COSTRUZIONI GENERALI E INFRASTRUTTURE